

**TÉNYŐ
TELEPÜLÉSENDEZÉSI TERV
TELEPÜLÉSSZERKEZETI TERV**

M 1 : 10 000



JELMAGYARÁZAT

- Határvonalak**
- közigazgatási határ
 - beépített és beépítendő szánt terület határa
 - behatárolt terület határa
 - tervezett behatárolt terület határa
 - idek beépíthető ill. be nem építhető területének határa
- BEÉPÍTÉSE SZÁNT TERÜLET**
- Vegyes terület
- V₁ településközpont vegyes terület
- Lakóterület
- L_f fűtési lakóterület - (meglévő)
 - L_g fűtési lakóterület - (tervezett)
- Gazdasági terület
- G₁ ipari-gazdasági terület
 - G_{1sz} kereskedelmi-szolgáltató gazdasági terület - (meglévő)
 - G_{1sz} kereskedelmi-szolgáltató gazdasági terület - (tervezett)
- Különleges terület
- K_{ma} mezőgazdasági övezeti terület
 - K_{ps} pincesor
 - K_{sp} sport és szabadidő
 - K_{ht} halászsó
 - K_{hu} hulladékudvar
 - K_{hb} homokbánya
 - K_{lo} homokvédelmi terület
 - K_{bo} borászat
 - K_{Gsz} golf és szabadidőkörponti
 - K_{Gsz} szálláshelyek területe
 - K_{Gsz} központi oktatási létesítmények területe
- BEÉPÍTÉSE NEM SZÁNT TERÜLET**
- Különleges terület
- K₁ temetői terület
 - K_{HGsz} golf és szabadidőkörponti
 - K_{HGsz} golfpályák területe
- Körlekedési és közmű terület
- országos mellékút
 - településközpont út
 - közforgalmú gyalogos, kerékpáros góltér
 - városi kerékpárút-hálózat eleme
- Zöldterület
- Z_{ak} közkert
 - Z_{sp} közpark
- Erdőterület
- E₁ gazdasági erdő terület / telepítésre javasolt terület
 - E_v védett ill. védendő erdő terület
 - E_e egészségügyi-szociális, turisztikai erdő
- Mezőgazdasági terület
- M_k mezőgazdasági terület - kertés
 - M_{sz} mezőgazdasági terület - szántó
- Vízrendelő terület
- V₁ vízgazdálkodási terület
- Művi értékvédelem
- M₁ műemlék
 - nyíltáratott régészeti lelőhely
 - műemléki környezet
 - helyi védett épület
- Táj- és Természeti védelem
- Natura 2000 természetvédelmi területi
 - ökológiai hálózati határa
 - természeti terület határa
 - egyedi tájterület
 - tájvédelmi körzet határa
- Közművek
- 20 kV-os légvezeték és védőiródsága
- Egyéb jelek
- idek be nem építhető terület
 - Sós-ér védendő völgye

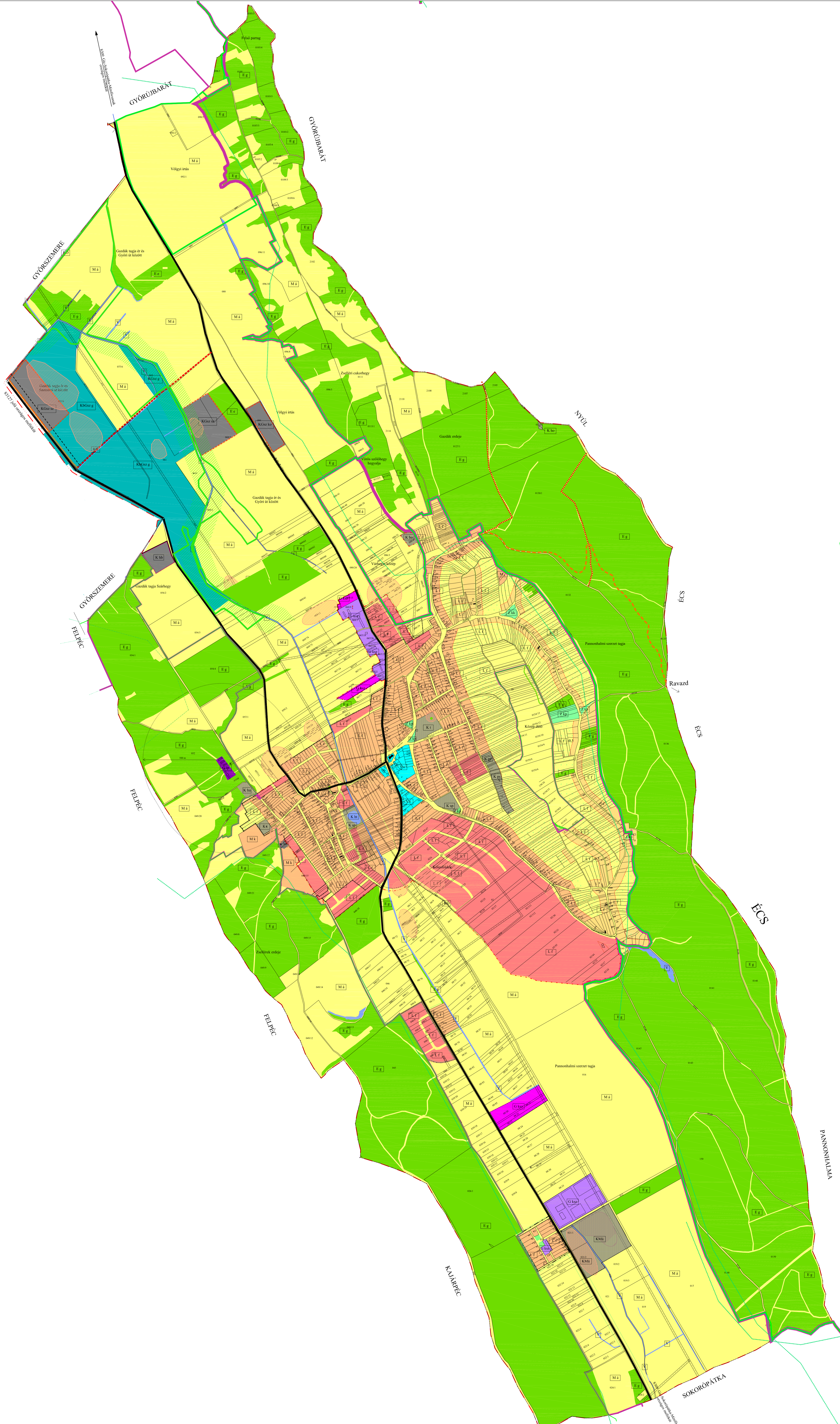

Tényő Község Önkormányzata Képviselő-testülete határozatának 1. számú melléklete

REGIOPLAN		<small>1000 Győr, Vajpalya ut. 11. 1024 Győr, Vajpalya ut. 11. www.regioplan.hu</small>
Méretarány: Tényő Község Önkormányzata	Méretarány: M 1 : 10 000	Méretarány: M 1 : 10 000
Művelet címe: Tényő településrendezési terv	Művelet címe: Tényő településrendezési terv	Művelet címe: Tényő településrendezési terv
Művelet típusa: Településrendezési terv	Művelet típusa: Településrendezési terv	Művelet típusa: Településrendezési terv
Művelet dátuma: 2014.06.	Művelet dátuma: 2014.06.	Művelet dátuma: 2014.06.
Művelet készítője: REGIOPLAN	Művelet készítője: REGIOPLAN	Művelet készítője: REGIOPLAN
Művelet ellenőrzője: REGIOPLAN	Művelet ellenőrzője: REGIOPLAN	Művelet ellenőrzője: REGIOPLAN
Művelet jóváhagyója: REGIOPLAN	Művelet jóváhagyója: REGIOPLAN	Művelet jóváhagyója: REGIOPLAN